

Integrative Kindertagesstätte
und
Familienzentrum Beim Meilenstein

Krümmling 36 B, 23568 Lübeck
Telefon: 0451-691565

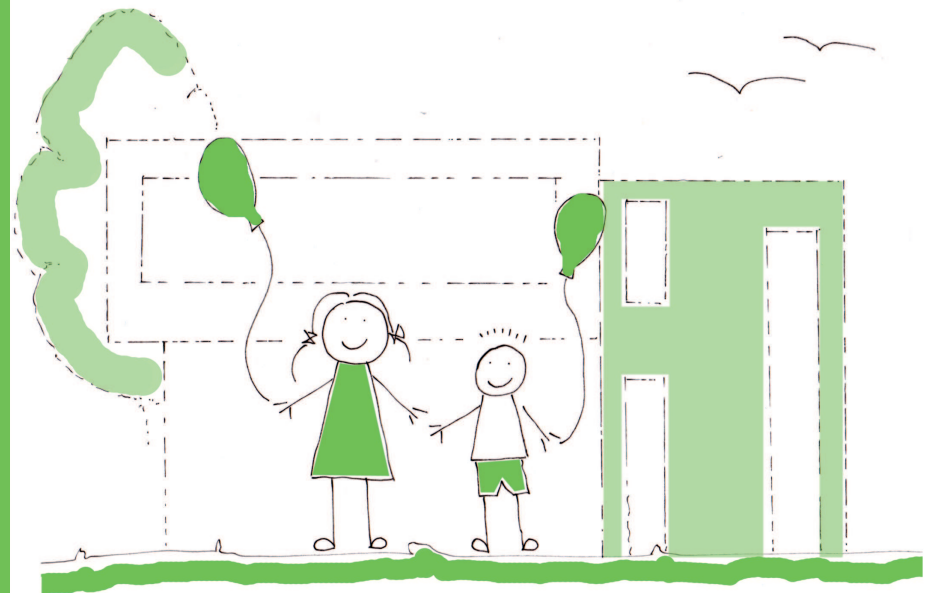

Förderverein
Kindertagesstätte
Beim Meilenstein e.V.

Kontakt: fv-meilenstein@web.de

Aufgabe des Vereins ist die Förderung der Erziehung und Bildung der Kinder der „Integrativen Kindertagesstätte und Familienzentrum Beim Meilenstein“ durch die Bereitstellung von finanziellen Mitteln. Der Verein unterstützt die Kindertagesstätte bei kleinen Anschaffungen und Projekten.

Der Verein ist beim Amtsgericht Lübeck unter der VR 3885 HL eingetragen und vom Finanzamt als gemeinnützig anerkannt.

Die Satzung des Vereins ist in der Kindertagesstätte Beim Meilenstein einsehbar.

Der Vorstand

1. Vorsitzende: Patrick Pacula-Glöer

2. Vorsitzende: Michaela Hartmann

Kassenwart: Christian Garreis

Kontakt per Mail: fv-meilenstein@web.de

Der Mitgliedsbeitrag beläuft sich auf 1,- € pro Monat. Zur Vereinfachung der Buchführung bittet der Vorstand darum, Mitgliedsbeiträge für ein Jahr im Voraus bis zum nächsten Januar zu entrichten.

Der Betrag ist bitte auf das Konto des Vereins zu überweisen:

Volksbank Lübeck
IBAN: DE89230901420050516418
Konto-Nr.: 505 164 18
BLZ: 230 901 42

Antrag auf Mitgliedschaft

Name: _____

Vorname: _____

Straße / Hausnr.: _____

PLZ / Ort: _____

Telefon- / Mobilnr.: _____

Fax / E-mail: _____

Ort, Datum: _____

Unterschrift: _____

Der Antrag auf Mitgliedschaft kann in der KiTa Beim Meilenstein abgegeben werden.

Die angegebenen Daten werden vertraulich behandelt.

Sollten Sie kein Interesse mehr an unserem Verein haben, so bitten wir Sie Ihre Mitgliedschaft schriftlich zu kündigen. Laut Vereinssatzung vom 22.01.2015 können Sie unter Einhaltung einer Frist von einem Monat zum Jahresende kündigen.